

Panasonic

Integrirani Telefonski Sistem

Uputstvo za upotrebu

Model No. **KX-TSC14B**
KX-TSC14W

Tonsko i Pulsno biranje



KX-TSC14W

2 LINE

Data Port 

Identifikacija poziva

Pre upotrebe pročitati uputstvo.

Panasonic World Wide Web address: <http://www.panasonic.com>

Šema tastera na uređaju

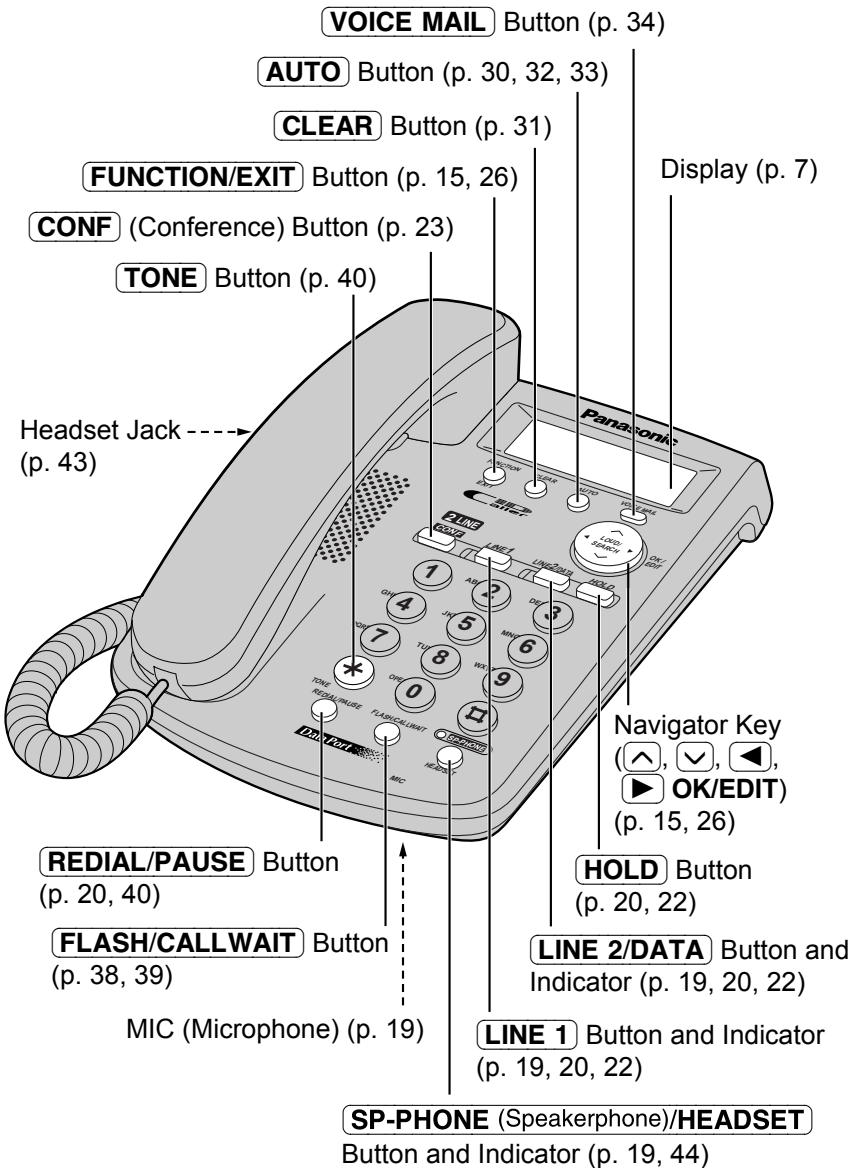

Displej

12:34^{AM} 5/21
10 NEW CALLS

U standby mode, displej pokazuje trenutno vreme i datum, i broj propuštenih poziva.

12:00^{AM} 1/1
NO ITEMS STORED

Ako displej konstantno pokazuje "12:00^{AM} 1/1" or "0:00 1/1", treba podesiti vreme i datum.

11:50^{AM} 11/24
1-06-35

U toku razgovora, displej pokazuje dužinu trenutnog razgovora (Npr. 1 hour, 6 minutes and 35 seconds).

10:50^{AM} 11/23
LINE 2 1-123-456-7890
JOHN SMITH

Kada primete poziv displej pokazuje identifikaciju pozivaoca, ime i broj linije sa koje dolazi poziv posle prvog zvona telefona.

10:50^{AM} 11/23 
10 NEW CALLS

Displej pokazuje ako imate poruka na govornoj pošti.

Npr. Jačina zvuka slušalice nivo: 4

11:50^{AM} 11/24
0-00-12
□□□□

Npr. Jačina zvuka spikerfona nivo: 8

11:50^{AM} 11/24
0-00-12
□□□□□□□□_ _ _ _

Displej pokazuje nivo jačine zvuka.

Možete izabrati:

- 4 nivoa (1–4) dok koristite slušalicu.
- 12 nivoa (1–12) dok koristite spikerfon.

11:50^{AM} 11/24
NO ITEMS STORED

Lista poziva je prazna.

11:50^{AM} 11/24 x3 **NEW**
LINE 1 1-111-444-7777
TINA ROBINSON

Ovo je displej liste poziva

Displej pokazuje:

- Vreme i datum zadnjeg poziva (Npr. Nov. 24, 11:50 AM),
- Broj koliko je puta zvano (Npr. 3 times),
- Lista poziva je nova i još nije pregledana ("**NEW**" je prikazano na displeju),
- sa koje je linije zvano,
- broj pozivaoca
- ime pozivaoca ukoliko je u imeniku.

Podešavanja

Priključenje slušalice/AC Adaptera

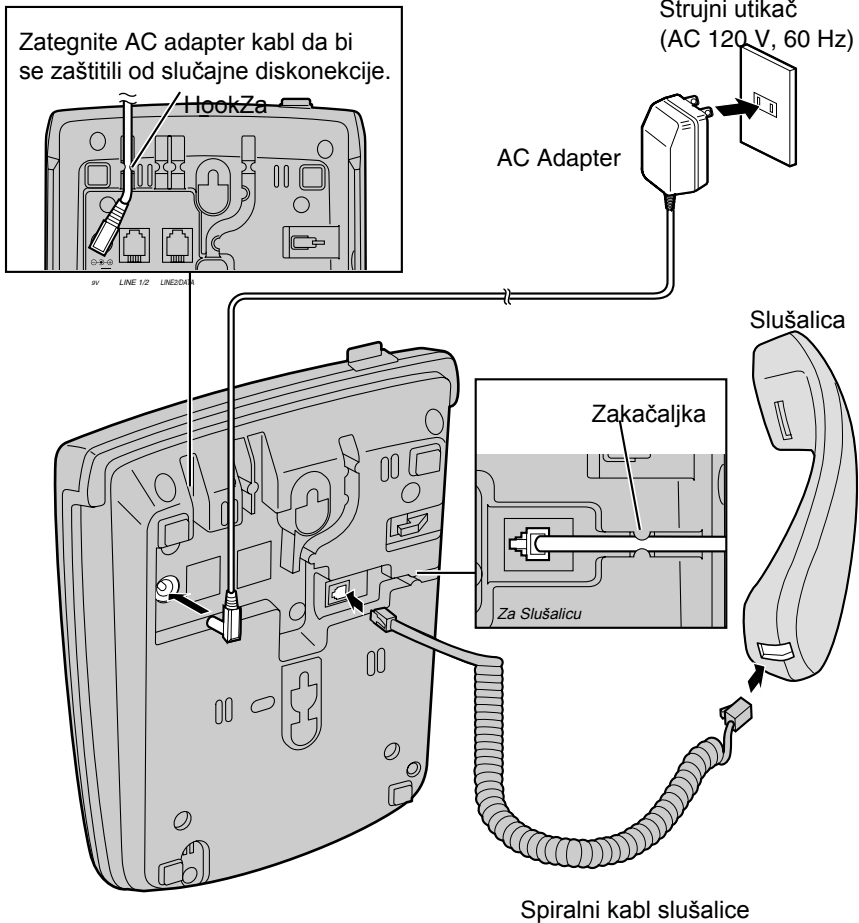

Povezivanje telefonskog kabla

Povežite telefonski kabl sa uređajem na sledeći način:

Povezivanje dvolinijskog telefonskog priključka

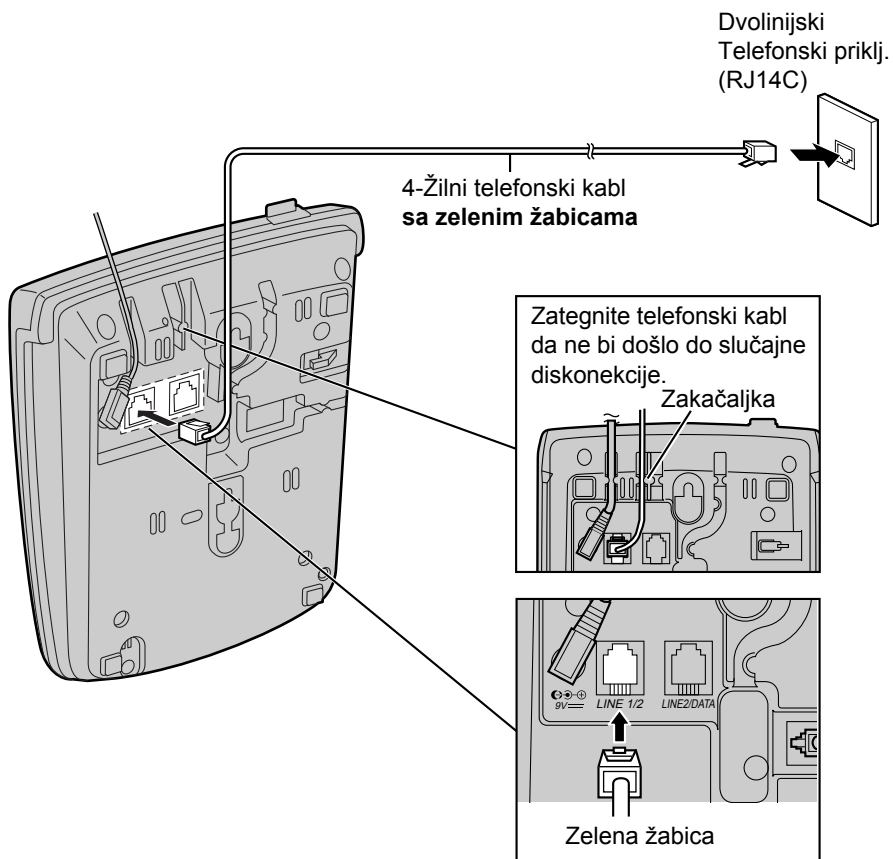

► Povezivanja

Povezivanje dva posebna telefonska priključka

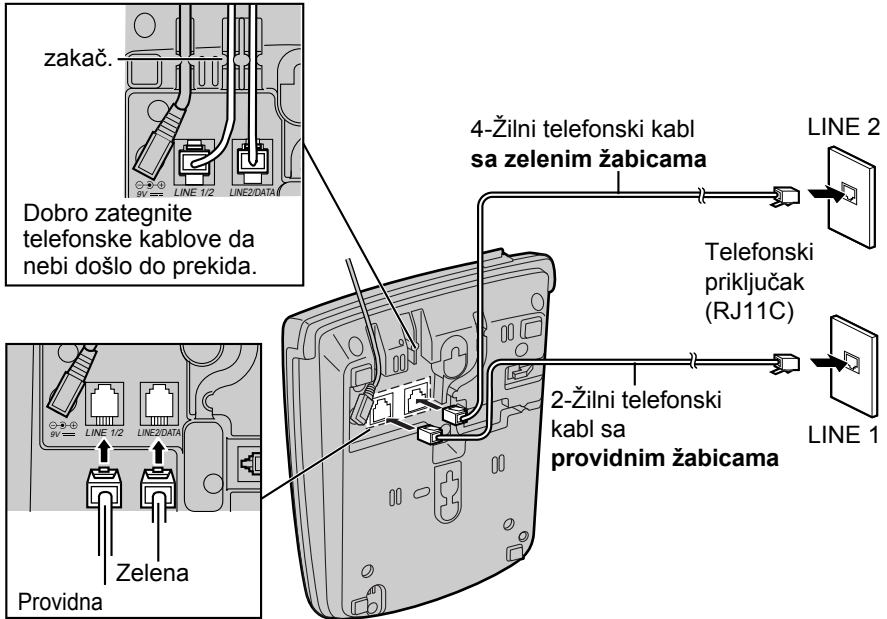

Ako koristite samo jednu telefonsku liniju

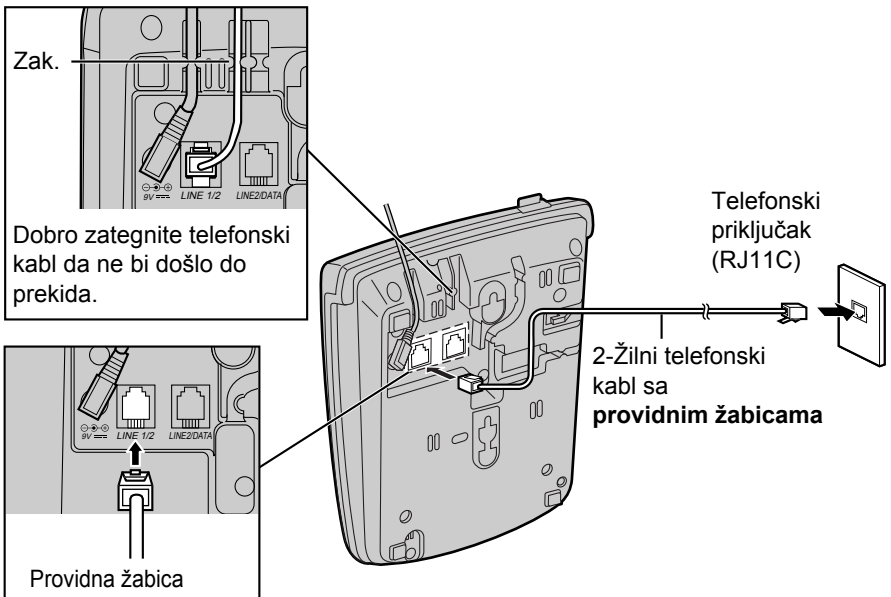

- Za ovu konekciju koristite samo liniju 1.

Izbor načina biranja

Da bi ste izabrali način biranja morate programirati uređaj. Ako imate novu centralu izaberite "TONE" a ako imate staru izaberite "PULSE". Vaš telefon je fabrički podešen na "TONE".

Pratite sledeća uputstva kako bi ste pravilno podesili vaš telefon na način biranja prema vašoj centrali.

1 Pritisnite **FUNCTION/EXIT**.

11:50AM 11/24

SAVE AUTO# ?

2 Pritisnite ili sve dok opcija "SET DIAL MODE ?" se ne pokaže na ekranu.

11:50AM 11/24

SET DIAL MODE ?

3 Pritisnite **OK/EDIT**.

11:50AM 11/24

TONE =SAVE

4 Pritisnite ili da izaberete "TONE" ili "PULSE".

5 Pritisnite **OK/EDIT** (SAVE key).

- Čuće se pisak.
- Displej će se vratiti na korak 2. Da biste se vratili na standby mode, pritisnite **FUNCTION/EXIT** ili sačekajte 60 sekundi.

• Možete izaći iz programiranja bilo kada pritiskom na **FUNCTION/EXIT**.

► Podešavanja

Podešavanje vremena i datuma

1 Pritisnite **FUNCTION/EXIT**.

12:00^{AM} 1/1

SAVE AUTO# ?

2 Pritisnite ili dok "SET CLOCK ?" se ne pojavi na ekranu.

12:00^{AM} 1/1

SET CLOCK ?

3 Pritisnite **OK/EDIT**.

12:00^{AM} 01/01

0000

ENTER TIME

4 Unesite tačno vreme (sat i minute) koristeći 4-cifreni broj. (Npr. Da podesite 9:30, uneti "0930".)

09:30^{AM} 01/01

0000

ENTER TIME

- Za AM/PM : Unesite brojeve između 0100 i 1259.
Za vojno vreme: Unesite brojeve između 0000 i 2359.

5 Pritisnite **OK/EDIT**.

- Ako brojevi između 0000 i 0059, ili 1300 i 2359 su uneti, vreme će automatski biti podešeno na vojno vreme. Preskočite korake 6 i 7 i idite na korak 8.

09:30^{AM} 01/01

0000

= AM / PM

6 Pritisnite **#** da bi izabrali "AM", "PM" ili vojno vreme. (Npr. Vi ste izabrali "PM".)

09:30^{PM} 01/01

0000

= AM / PM

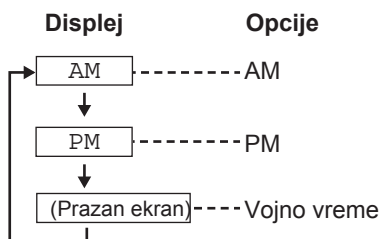

AM/PM	Military Time
12:00 ^{AM} –11:59 ^{AM}	0:00–11:59
12:00 ^{PM} –11:59 ^{PM}	12:00–23:59

- Svaki put kada pritisnete **#**, izbor će se promeniti na displeju.

7 Pritisnite  **OK/EDIT**.

09:30^{PM}01/01
0000
ENTER MONTH/DATE

8 Unesite mesec i dan koristeći 4-cifrene brojeve. (Npr. Da podesite Dec. 27, uneti "1227".)

09:30^{PM}12/27
0000
ENTER MONTH/DATE

9 Pritisnite  **OK/EDIT**.

09:30^{PM}12/27
0000
ENTER YEAR

10 Unesite godinu koristeći 4-cifrene brojeve. (Npr. Da podesite godinu 2001, unesite "2001".)

09:30^{PM}12/27
2001
ENTER YEAR

- Možete podesiti godinu od 2000 to 2099.

11 Pritisnite  **OK/EDIT**.

- Čuje se pisak.
- Sat počinje sa radom.
- Displej se vraća na korak 2. Da bi se vratili na standby mode, pritisnite **FUNCTION/EXIT** ili sačekajte 60 sekundi.

9:30^{PM}12/27
SET CLOCK ?

Korišćenje druge linije u toku razgovora

U toku razgovora ako druga linija počne treperiti znači da imate poziv na drugoj liniji. Možete se javiti na drugu liniju tako što će te prvu staviti na čekanje. Takođe možete obaviti drugi poziv bez prekidanja prvog poziva. Ako imate identifikaciju dolazećeg poziva, broj drugog poziva će biti prikazan na displeju

Npr.: Ako koristine LINE 1

1 Pritisnite **HOLD** da bi ste stavili prvi poziv (LINE 1) na čekanje.

- Intikator LINE 1 počće da treperi.

2 Pritisnite liniju 2 (LINE 2/DATA) da bi ste preuzeli poziv na drugoj liniji.

- Indikator LINE 2 počće da treperi.

3 Da bi ste se vratili na prvi poziv (LINE 1), pritisnite Liniju 1 za prvi poziv (LINE 1).

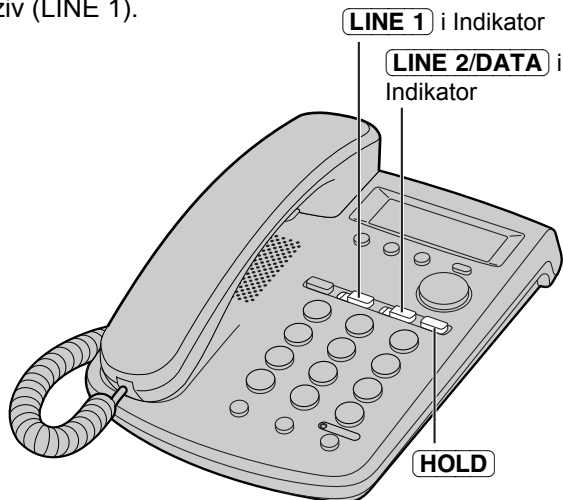

- Da bi ste se vratili na 1 poziv u koraku 3, pritisnite **HOLD** pre pritiska tastera za prvu liniju.

Konferencijski poziv

Npr.: Ako koristite LINE 1

1 Pritisnite **HOLD** da bi ste prvi poziv (LINE 1) stavili na čekanje.

- Indikator LINE 1 počće da treperi.

2 Pritisnite liniju 2 (LINE 2/DATA) da bi ste napravili drugi poziv.

- Indikator LINE 2 počće da treperi.

3 Kada je drugi poziv uspostavljen, pritisnite **CONF** da uključite konferencijski poziv.

- Oba indikatora za linije trepere.

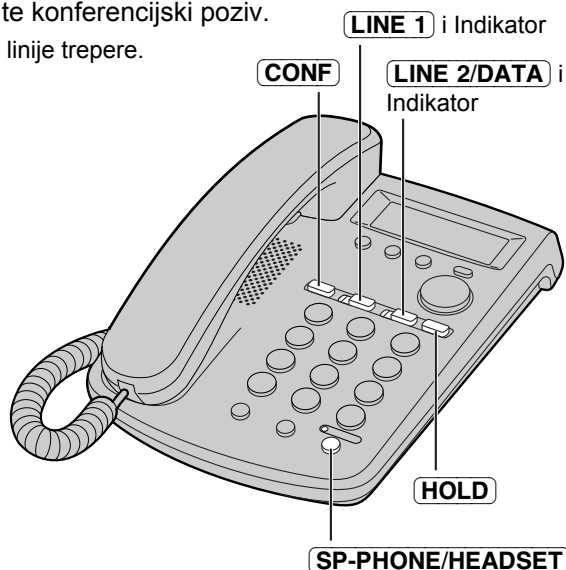

U toku konferencijskog poziva:

- Da prekinete obe linije**, spustite slušalicu na bazu ili pritisnite **SP-PHONE/HEADSET**.
- Da pekinete samo jednu liniju**, pritisnite dugme linije sa kojom želite da nastavite razgovor.
- Da obe linije stavite na čekanje**, pritisnite **HOLD**.
Da razgovarate samo sa jednim pozivaocem pritisnite željenu liniju,
Da preuzmete obe linije, pritisnite **CONF**.

Memorisanje telefona

Memorisanje telefona u memoriju za brzo biranje

Možete memorisati do 10 telefonskih brojeva u memoriju za brzo biranje. Tasteri od (0) do (9) rade kao memoriske stanice. Nemojte pritiskati ni jednu memorisku stanicu pre čuvanja.

1 Pritisnite **FUNCTION/EXIT**.

11:50^{AM}11/24

SAVE AUTO# ?

2 Pritisnite **OK/EDIT**.

11:50^{AM}11/24

ENTER PHONE NO.

3 Unesite broj telefona, do 22 broja.
• Ako unesete pogrešan broj, pritisnite **CLEAR** i unesite ispravan broj.

11:50^{AM}11/24

1234567890

AUTO=SAVE

4 Pritisnite **AUTO**.

11:50^{AM}11/24

1234567890

PRESS 0-9

5 Pritisnite broj za memorisanje od (0) do (9). (Npr. 1 je pritisnuta.)

11:50^{AM}11/24

1234567890

SAVE IN AUTO 1

• Čuje s pisak.

• Displej se vraća na korak 1. Možete nastaviti unos drugih brojeva nakon pritiska **OK/EDIT**.

• Da bi ste se vratili na standby mode, pritisnite **FUNCTION/EXIT** ili sačekajte 60 sekundi.

11:50^{AM}11/24

SAVE AUTO# ?

• Za izlaz pritisnite **FUNCTION/EXIT**.

• Ako je pauza potrebna za biranje, pritisnite **REDIAL/PAUSE**. Pritiskom na **REDIAL/PAUSE** računa se kao 1 cifra.